



BILANCIO SOCIALE

Anno didattico 2020/2021



Potremmo essere arrivati da navi diverse,
ma ora siamo nella stessa barca.
(Martin Luther King, Jr.)



INDICE

1 Introduzione

Obiettivi e destinatari

Metodologia

2 Identità

Identità aziendale

La nostra storia

Le persone

Organi sociali

Assemblea dei soci

Lavoratori e contratti

Assistenza sanitaria

Mission

Vision

3 Gestione di servizi

Prima infanzia

Fascia 6/13

Chiusura causa Lockdown

Giro...estate

4 Relazione economica

Dati economici e finanziari

Costi di produzione

5 Contatti

INTRODUZIONE

obiettivi e destinatari

Il **Bilancio Sociale** è un documento pubblico che segue le linee guida della Regione e ha lo scopo di rendere note le attività svolte e gli obiettivi raggiunti mostrando le strade percorse ad oggi e quelle possibili future.

È rivolto a tutti gli interlocutori interni ed esteri che gravitano intorno alla Cooperativa.



Durante la redazione di questo Bilancio Sociale la Cooperativa Al Girotondo si è trovata ad affrontare nuovamente l'emergenza relativa alla diffusione del Covid-19. A differenza dell'anno precedente però la chiusura dei servizi educativi è stata circoscritta ad una sola mensilità (da Marzo 2021 ad Aprile 2021).

INTRODUZIONE

metodologia

È un documento essenziale
consuntivo e analitico
dell'andamento e dei
risultati ottenuti
dalla Cooperativa Sociale
Al Girotondo.

In questo documento la
Cooperativa ha l'opportunità di
manifestare il proprio indirizzo etico e
di informare delle proprie scelte strategiche
e delle azioni quotidiane.



È stato redatto secondo i principi di:

- responsabilità**
- identificazione**
- trasparenza**
- inclusione**
- coerenza e neutralità**
- comprensibilità e chiarezza**
- verificabilità delle informazioni**
- competenza di periodo**
- attendibilità**
- verificabilità**

INTRODUZIONE

metodologia

È stato elaborato secondo
i seguenti riferimenti metodologici
redazionali:

Linee guida per la redazione
del bilancio sociale,
elaborate dal Gruppo di studio
per il bilancio sociale (GBS),
secondo i principi di redazione
standard 2013;



Comitato interno:
Amministrazione,
Direzione artistica,
CdA,
con la collaborazione
dei vari responsabili di settore.

IDENTITA'

identità aziendale



La **Cooperativa Sociale Al Girotondo**:

- lavora attraverso servizi educativi volti a valorizzare lo sviluppo psicofisico dei bambini e degli adolescenti, offrendo così una risposta all'innata esigenza di socializzazione, di crescita individuale e di gruppo, di apprendimento e di creatività;
- vuole essere di sostegno alle famiglie dando una risposta alle sempre nuove richieste, che svanno di pari passo ai repentini cambiamenti della società odierna;
- organizza attività, in cui si diventa *rete* e dove ogni parte può partecipare attivamente;
- crea spazi protetti e idonei, percorsi didattici specifici e attività ludiche realizzate da personale competente.

IDENTITA'

la nostra storia



IDENTITA'

le persone

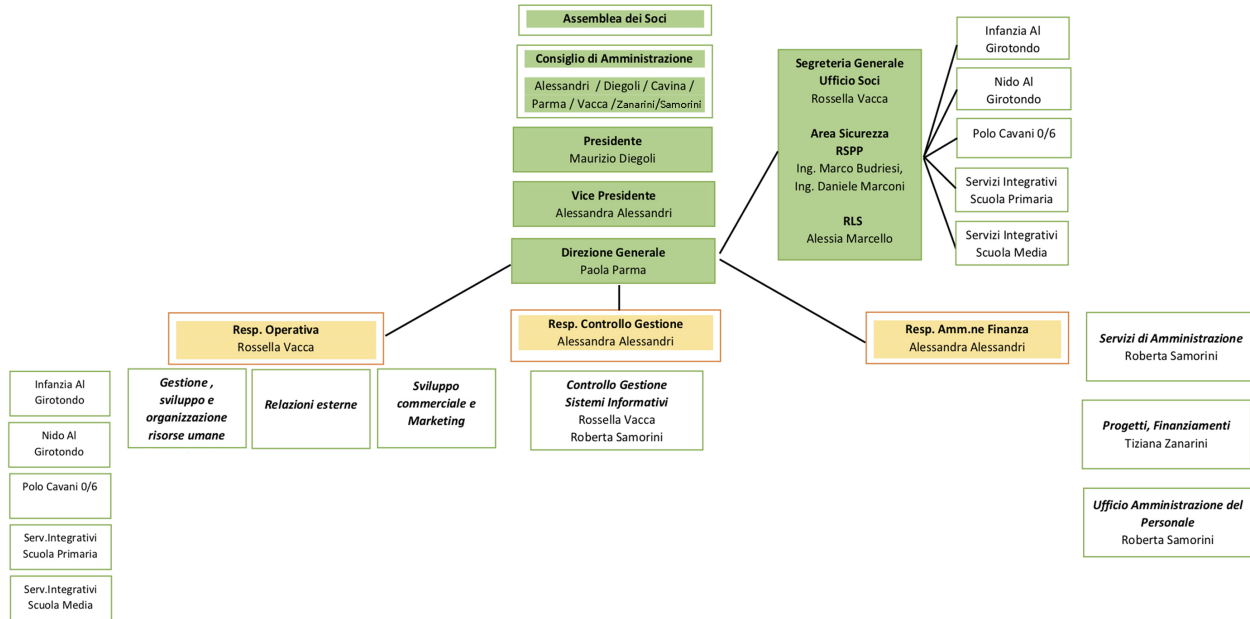

IDENTITÀ le persone

La Cooperativa Sociale Al Girotondo opera e prende decisioni attraverso i seguenti organi sociali:

L'Assemblea dei soci

Il Consiglio di amministrazione

Il presidente e il vice presidente

Il revisore

Lavoratori

Operatori esterni



Il Consiglio di Amministrazione della Cooperativa Sociale Al Girotondo è composto da 7 Consiglieri:

Alessandri Alessandra

Diegoli Maurizio

Cavina Erika

Parma Paola

Vacca Rossella

Zanarini Tiziana

Samorini Roberta

IDENTITÀ

le persone

L'Assemblea dei Soci
si raduna una volta all'anno.
Per l'anno 2020/2021 si è
riunita il 10/12/2020.



Le funzioni dell'assemblea sono:

- approvazione bilancio**
- nomina cariche sociali**
- determinazione retribuzioni**
- approvazione regolamenti attuativi**
- deliberazione responsabilità**
- deliberazione modifiche**
- deliberazione scioglimento anticipato**
- deliberazione nomine e poteri liquidatori**
- modifiche oggetto sociale o diritti dei soci**
- deliberazione gestione sociale**

IDENTITÀ

le persone

La Cooperativa ha per scopo quello di ottenere, tramite la gestione in forma associata, la continuità di occupazione lavorativa e le migliori condizioni economiche, sociali e professionali per i soci lavoratori ai sensi e per gli effetti di cui alla l. 142/2001.

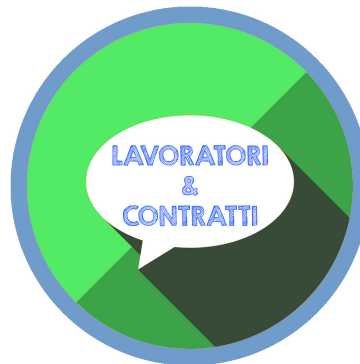

IDENTITÀ le persone

La Cooperativa Al Girotondo fornisce ai suoi lavoratori (soci e non) una copertura sanitaria attraverso la compagnia di assicurazione **CAMPA**, tramite la formula SOLCOOP FUCSIA.



La copertura può essere estesa anche al nucleo familiare e prevede un ventaglio di prestazioni:

- AREA RICOVERO
- AREA SPECIALISTICA
- PRESTAZIONI SOCIO SANITARIE
- ASSISTENZA ODONTOIATRICA
- PRESTAZIONI DI ASSISTENZA MEDICA
- SERVIZI DI CONSULENZA TELEFONICA

IDENTITÀ

MISSION

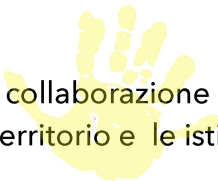

collaborazione
con il territorio e le istituzioni



diffusione
della cultura



impegno sociale



buona gestione
come garanzia di sviluppo



apertura alla comunità
mediante l'ascolto dei bisogni



educazione e
accompagnamento nella crescita

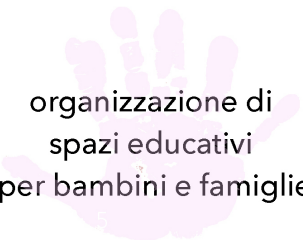

organizzazione di
spazi educativi
per bambini e famiglie



qualità del lavoro
e degli interventi
educativi

IDENTITÀ VISION

- La nostra *vision*, come si evince dai progetti educativi e POF dei vari servizi, è quella di dare una immagine delle nostre scuole come luoghi accoglienti e inclusivi, in cui si imparano e si respirano i valori della condivisione, della solidarietà e della pace.
- Ispirandoci e rispettando la “Convenzione dei diritti del bambino”, vorremmo che i nostri servizi possano essere visti come delle valide proposte di aiuto e supporto per le famiglie, aperte alla diversità, all’innovazione e all’integrazione supportate da un grande impegno etico di professionalità e qualità educativa.
- La Cooperativa cerca di rispondere ai bisogni continuamente diversi degli utenti, attraverso proposte sempre nuove e innovative che abbiano al centro costantemente lo sviluppo armonico dei bambini e delle bambine sia dal punto di vista corporeo che affettivo.



GESTIONE DEI SERVIZI

i nostri servizi

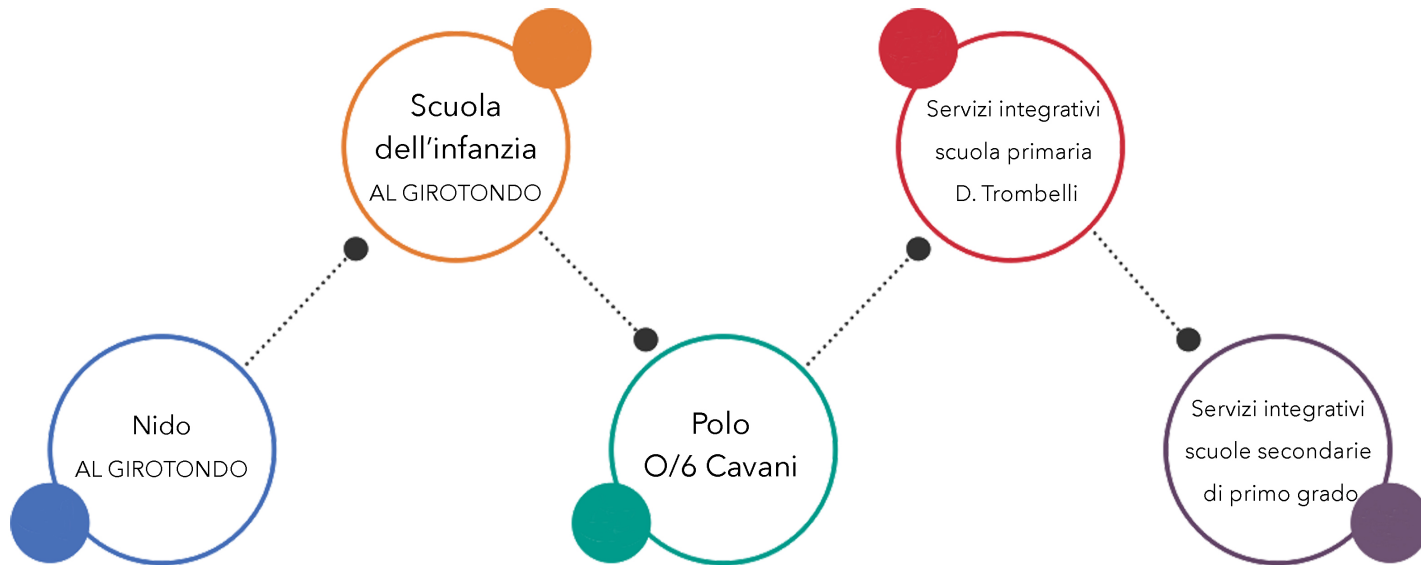

GESTIONE DEI SERVIZI

prima infanzia



Il **Nido d'infanzia Al Girotondo** si trova in via Giovanni XXIII 45, a San Lazzaro di Savena. Ha una ricettività pari a 37 bambini. È formato da due sezioni omogenee per età: un gruppo di bambini semidivezzi dai 12 ai 24 mesi e un gruppo di bambini divezzi dai 24 ai 36 mesi.

PROGETTO DIDATTICO 2020/21

I progetti dell'anno scolastico 2020 come nostra abitudine sono stati pensati partendo da una lettura, che diventa sfondo integratore delle relazioni e delle attività proposte. Ciascun progetto pensato per ogni gruppo tiene conto dello sviluppo globale del bambino: cognitivo, emotivo e corporeo.

GESTIONE DEI SERVIZI

prima infanzia

Nido
AL GIROTONDO

Sezione semidivezzi:

Nella prima fase di conoscenza dei bambini e delle famiglie è stata scelta la lettura: "Piccolo bruco mai sazio" di E. Carle, la storia di una metamorfosi semplice e colorata. Le pareti della sezione sono state decorate con le scene, i personaggi e gli sfondi della storia: i bambini hanno imparato a conoscere i frutti mangiati dal bruco attraverso diverse attività che hanno coinvolto tutti i sensi.

OBIETTIVI:

- ATTIVITA' DI LETTURA per educare all'ascolto.
- ATTIVITA' DI MANIPOLAZIONE per affinare la motricità.
- ATTIVITA' DI PITTURA per cominciare a distinguere la varietà di colori.
- ATTIVITA' MOTORIA per avere più consapevolezza del proprio corpo.
- ATTIVITA' DI GIOCO SPONTANEO per sperimentare liberamente nello spazio.



GESTIONE DEI SERVIZI

prima infanzia

Nido
AL GIROTONDO

Sezione divezzi:

Come narrazione di accoglienza per il bambini dai 2\3 anni è stata scelto il libro "L'orso Boris va a scuola".

OBIETTIVI:

- Accogliere i bambini in maniera ludica
- Stimolare il dialogo e il linguaggio
- Stimolare la relazione con l'adulto e con gli altri bambini
- Costruire uno sfondo integratore che contenga la delicata fase degli inserimenti

Le attività proposte sono riuscite ad aiutare l'integrazione, nel gruppo già esistente dall'anno precedente, dei nuovi inserimenti che attraverso la lettura e i giochi hanno affrontato serenamente la novità dell'asilo.



GESTIONE DEI SERVIZI

prima infanzia

Nido
AL GIROTONDO



Progetto comune tra sezioni:

In primavera in poi i gruppi lavorano su una storia comune più articolata.

Dall'osservazione dei bambini abbiamo potuto osservare una crescita dei bambini nel movimento, linguaggio e capacità relazionale.

Quasi tutti i divezzi hanno iniziato a privilegiare il gioco simbolico rispetto a quello strutturato, giochi che nascono dall'osservazione del quotidiano e dal bisogno di costruire una propria identità.

I semidivezzi hanno iniziato a muoversi di più e a proporsi nella relazione verso i più grandi.

In questa fase il bambino va sostenuto e incoraggiato, guardato e rassicurato poichè mette in gioco tutte le sue emozioni.

OBIETTIVI:

- Sperimentare situazioni di gioco non strutturate in cui è possibile inventare personalmente giochi e ruoli;
- Agevolare il gioco simbolico;
- Sviluppare il linguaggio grazie agli stimoli offerti dal contesto trasformato;
- Rafforzare l'identità personale

GESTIONE DEI SERVIZI

prima infanzia

Nido
AL GIROTONDO

Nell'ultima parte dell'anno abbiamo voluto proporre ai bambini un'esplorazione completa del giardino in tutti i suoi aspetti: tattile, sonora, olfattiva e visiva. Un percorso di quattro incontri in cui i bambini sono stati divisi in tre gruppi non omogenei per età per favorire l'integrazione e arricchire l'esperienza di ulteriori stimoli. I più piccoli hanno portato molta spontaneità e curiosità, mentre i più grandi hanno fatto da traino e aiuto rispetto alla capacità di attenzione e scambio comunicativo.

OBIETTIVI:

- proporre un'attività liberatoria e divertente
- conoscere attraverso i sensi facendo esperienze nuove
- stimolare la curiosità dei bambini usando semplici materiali naturali
- suggerire l'idea di cura e rispetto della natura



GESTIONE DEI SERVIZI

prima infanzia



Scuola
dell'infanzia
AL GIROTONDO

La Scuola dell'Infanzia "Al Girotondo" è una scuola paritaria che accoglie bambini e bambine dai 3 ai 6 anni suddivisi in una sezione eterogenea. Si colloca in Piazza Bracci, a San Lazzaro di Savena.

Polo
O/6 Cavani

Il "Polo 0-6 Cavani" è una scuola paritaria che accoglie bambini e bambine dai 12 mesi ai 6 anni d'età suddivisi in due sezioni eterogenee di infanzia ed una sezione eterogenea Nido. Si colloca in via Torino 28, a San Lazzaro di Savena.

GESTIONE DEI SERVIZI

prima infanzia



Scuola
dell'infanzia
AL GIROTONDO

Polo
O/6 Cavani

PROGETTO DIDATTICO 2020/21 Sezioni infanzia

Quest'anno il nostro sfondo integratore è stato LA NATURA.

Essendo questa legata all'esperienza quotidiana del bambino, ci ha permesso di usare con assiduità gli spazi esterni, il nostro giardino e il campo erba.

Questo sfondo integratore ci ha fatto vivere esperienze concrete e motivanti e ha dato senso e significato all'ambiente che ci circonda. Il personaggio che ci ha accompagnato durante l'anno è stato l'ALBERO.

Questo percorso ci ha aiutato ad esplorare gli spazi esterni con le loro caratteristiche stagionali, la ciclicità, e non solo, ci siamo soffermati sul piacere e sul valore di vivere all'aria aperta. Come piccoli esploratori abbiamo cercato di scoprire i piccoli cambiamenti del mondo naturale. Abbiamo svolto attività legate alla terra e alla foglie, erba, orto, insetti e animaletti che vivono nel giardino) toccando, annusando, manipolando, sperimentando e trasformando i materiali naturali raccolti.

GESTIONE DEI SERVIZI

prima infanzia

Scuola
dell'infanzia
AL GIROTONDO

LABORATORIO: L'Albero

Osservazione e conoscenza del personaggio amico.

Lettura del libro: "Un albero è..." B Edizioni design 2007



OBIETTIVI:

- Ascoltare e comprendere la narrazione dell'insegnante per stimolare la fantasia ed il linguaggio ed arricchire la conoscenza della natura che ci circonda
- Aumentare la fiducia nelle capacità comunicative
- Osservare riconoscere ed apprezzare l'ambiente naturale

Polo
O/6 Cavani



GESTIONE DEI SERVIZI

prima infanzia

Scuola
dell'infanzia
AL GIROTONDO

Polo
0/6 Cavani

LABORATORIO: L'orto

Zappa, palette e rastrello... prepariamo il terreno, piantiamo le nostre piante, prendiamocene cura e osserviamo la crescita.

OBIETTIVI:

- Trovare un proprio ruolo collaborativo all'interno del gruppo
- Mantenere un atteggiamento di rispetto e di cura verso l'ambiente
- Descrivere situazioni, fenomeni, esperienze



GESTIONE DEI SERVIZI

prima infanzia

Scuola
dell'infanzia
AL GIROTONDO

LABORATORIO : La tartaruga

Conoscenza delle caratteristiche della tartaruga di terra, cura dell'animale e osservazione dei comportamenti.

OBIETTIVI:

- Saper rispettare e prendersi cura degli animali
- Individuare e denominare le caratteristiche degli animali
- Porsi domande sugli animali e le loro abitudini

Polo
0/6 Cavani



GESTIONE DEI SERVIZI

prima infanzia

PROGETTO DIDATTICO 2020/21 Sezione nido

Il percorso didattico "La natura e i suoi segreti", in comune con la scuola dell'infanzia, è stato pensato per fare assumere allo spazio esterno la valenza di "aula", offrire ai bambini di esprimersi in numerosi linguaggi: motorio, emotivo, sociale, ludico e creativo.

L' emergenza covid ha privilegiato la vita all' aria aperta come spazio per le esperienze.

Abbiamo pertanto diversificato le proposte in base all' età e competenze, rispettando le caratteristiche del gruppo e del singolo, gli interessi e le curiosità.

OBIETTIVI:

- favorire il senso di rispetto e fiducia dell' ambiente, l'osservazione e la scoperta.
- Favorire la relazione tra i pari e con l' adulto.
- Favorire l' esplorazione sensoriale del materiale naturale.
- Favorire il movimento e le autonomie.



Polo
O/6 Cavani

GESTIONE DEI SERVIZI

prima infanzia

LABORATORIO: Pandino

L'orsetto panda "Pandino" è il personaggio scelto come filo conduttore nel periodo d' inserimento per il suo modo di vivere in solitario e lontano dal gruppo, perfettamente abbinato al particolare anno in corso segnato dall' emergenza Coronavirus. L'orso panda riprodotto in cartone ad altezza bambino ha ispirato simpatia per le sue caratteristiche fisiche e con la canzone da ballare.

● Il libro utilizzato è "Pandino cosa fai"? di Satoshi Iriyama

Il personaggio ha aiutato i bambini a trovare le motivazioni "al fare" e sperimentare.

OBIETTIVI:

- cooperare nell' esplorazione e conoscenza
- sperimentare e conoscere stati affettivi- emotivi
- favorire l' ascolto e la comprensione
- stimolare lo sviluppo linguistico.

Polo
O/6 Cavani



GESTIONE DEI SERVIZI

prima infanzia

LABORATORIO: Le stagioni

L'osservazione del reale ha favorito la conoscenza delle modificazioni del paesaggio, del clima e della vita delle piante e degli animali che seguono lo scandire delle stagioni.

OBIETTIVI:

- consapevolezza del mutare: clima, cibo e abbigliamento.
- conoscenza di sapori e odori nuovi
- conoscenza di materiali nuovi al tatto.

Polo
0/6 Cavani



GESTIONE DEI SERVIZI

prima infanzia



LABORATORIO: L'albero Giallino E Il Merlo Ugo

L'albero Giallino accompagna i bambini nella seconda parte dell' anno educativo. Il personaggio nasce dall'osservazione dell' albero e dei suoi mutamenti nelle stagioni. Giallino, osservato, animato e decorato insieme ai bambini funge da filo conduttore sul percorso *outdoor- education*. Nella storia inventata il merlo Ugo accompagna i bimbi nella sperimentazione e nelle attività ludiche quotidiane. I bambini hanno dimostrato molto interesse per i personaggi "amici" nelle diverse esperienze e nel tempo è cresciuta la capacità di ascolto e il piacere nella scoperta e il divertimento di gruppo.

Polo
O/6 Cavani

OBIETTIVI:

- esplorazione sensoriale dei materiali naturali
- favorire il gioco motorio per esprimere ed accrescere l'autostima.
- favorire l' autonomia affettiva e motoria
- favorire il linguaggio e l' apprendimento.



GESTIONE DEI SERVIZI

prima infanzia



Nido
AL GIROTONDO

Progetto comune Nidi di infanzia:

La regina dei baci

Ogni gruppo classe racconta, anima e drammatizza la storia in modo differente, in base agli interessi dei bambini.

La storia della Regina dei baci è stata scelta poichè tratta l' argomento dell' affettività e dei baci, in quanto a causa delle restrizioni causate dal Coronavirus, le espressioni di affetto sono inibite dalle mascherine.

Polo
O/6 Cavani

OBIETTIVI:

- Favorire l' ascolto e la comprensione e il linguaggio.
- Rinforzare le relazioni interpersonali e le amicizie.
- condividere e fare continuità a distanza tra i nostri servizi 0-6



GESTIONE DEI SERVIZI

prima infanzia

Collaborazioni e reti per le sezioni di nido:

progetto di psicomotricità

progetto di Music Together

progetto di continuità interno Nido-Materna

incontri scuola-famiglia



GESTIONE DEI SERVIZI

prima infanzia

Collaborazioni e reti per le sezioni di infanzia:

progetto di educazione motoria

progetto "in viaggio verso le scuole elementari"

progetto di religione

progetto di inglese

progetto di Pedagogia musicale

incontri scuola-famiglia

Open Day dedicato alle famiglie

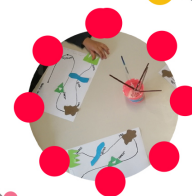

GESTIONE DEI SERVIZI

prima infanzia

Attività extra:

Festa di Natale

Festa di Carnevale

Percorso pomeridiano di Psicomotricità



GESTIONE DEI SERVIZI

Fascia 6/13



Servizi integrativi
scuola primaria
D. Trombelli

I servizi extrascolastici vengono istituiti per offrire un sostegno alle esigenze delle famiglie e degli alunni, rispondendo al bisogno di adeguata aggregazione e senso di appartenenza. I destinatari del pre scuola, mensa e doposcuola sono frequentanti l'Istituto Comprensivo 2 di San Lazzaro di Savena, che ha una sede di scuola primaria al Don Trombelli, articolata in cinque classi per un numero di circa 160 bambini.

La struttura dispone di ampi spazi esterni organizzati e attrezzati (pista da pattinaggio, campo da pallacanestro, campo da pallavolo e campo da calcio). I bambini pertanto, durante le attività ludico/ricreative, educative e motorie, hanno molte occasioni per giocare all'aperto liberamente e in sicurezza, sotto l'occhio vigile degli educatori.

GESTIONE DEI SERVIZI

fascia 6/13

Servizi integrativi
scuola primaria
D. Trombelli

Servizio di prescuola
Servizio mensa
Servizio di doposcuola



GESTIONE DEI SERVIZI

Fascia 6/13

Servizi integrativi
scuola primaria
D. Trombelli

Collaborazioni e reti:

Corsi di musica
Corso di Pianoforte
Corso di Chitarra



GESTIONE DEI SERVIZI

Fascia 6/13

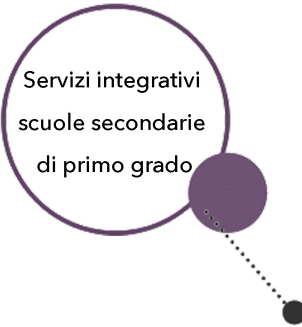

Servizi integrativi
scuole secondarie
di primo grado

Laboratorio compiti e attività extrascolastiche per ragazzi dagli 11 ai 14 anni. Un progetto pomeridiano rivolto ai ragazzi delle scuole Secondarie di Primo grado del territorio a sostegno dei compiti e dello studio, oltre al potenziamento e consolidamento delle conoscenze, il tutto guidato e gestito da insegnanti ed educatori della Cooperativa "Al Girotondo". Il servizio GiroMedie ha anche come obiettivo sostenere le famiglie nell'importante passaggio dalla scuola primaria alla scuola media, aiutando i ragazzi nell'apprendere una metodologia di studio e dando loro uno spazio dedicato, di crescita e confronto.

GESTIONE DEI SERVIZI

Fascia 6/13

Servizi integrativi
scuole secondarie
di primo grado

- Servizio Pedibus
- Servizio Mensa
- Servizio supporto compiti



DA SETTEMBRE
TORNAREMO
ATTIVI CON IL NOSTRO
SERVIZIO

2022

GIRO..MEDIE

IL NOSTRO SPAZIO DEDICATO
AI RAGAZZI E ALLE RAGAZZE
DAI 11 AI 13 ANNI

DALL'USCITA DI SCUOLA ALLE 17:30
IL SERVIZIO
DI PEDIBUS



GESTIONE DEI SERVIZI

chiusura causa lockdown

MESE DI CHIUSURA SERVIZI EDUCATIVI CAUSA LOCKDOWN (08 Marzo 2021 - 06 Aprile 2021)

In questo mese di chiusura causato da un lockdown per i servizi educativi a prevenzione del contagio da COVID 19 la Cooperativa Al Girotondo ha mantenuto attivo il servizio presso la struttura Scuola di Infanzia Al Girotondo dedicato a piccoli gruppi di bambini (max 5) con l'obiettivo di mantenere viva l'integrazione con i bambini certificati o con bisogni speciali, presenti nei servizi dedicati all'infanzia. In questa situazione di apertura straordinaria, sviluppare le attività con i bambini principalmente fuori, permette di avere un ambiente costantemente rigenerato e sano.

OBIETTIVI:

- Sostenere il bisogno di relazione sia con l'adulto che con i pari
- Ricerare il piacere del gioco per far nascere relazioni positive che stimolino la crescita



GESTIONE DEI SERVIZI

chiusura causa lockdown

Per tutti gli utenti che non hanno usufruito del servizio di apertura straordinaria, i servizi sono rimasti attivi attraverso i canali telematici che la Cooperativa Al Girotondo dispone. Gli strumenti tecnologici sperimentati già in occasione del *lockdown* precedente ed utilizzati in questo periodo sono stati vari. Per comunicare con le famiglie è stato utilizzato l'indirizzo email ufficiale della Cooperativa: info@algirotondo.it, la piattaforma ZOOM per poter utilizzare la modalità videochiamata senza limiti di tempo e/o partecipanti. Il sito ma soprattutto la pagina Facebook della Cooperativa sono stati potenziati attraverso aggiornamenti continui. Per la creazione di video tutorial, video didattici, video saluti etc. è stata utilizzata prevalentemente l'applicazione Power Director.

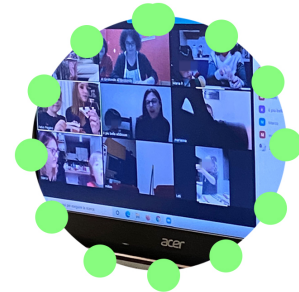

GESTIONE DEI SERVIZI

GIRO...ESTATE

Il **Giro...estate 2021** (che ha come destinatari bambini e ragazzi dai 3 agli 11 anni) ha avuto inizio il 7 Giugno 2021 per i ragazzi e le ragazze della fascia d'età 6/14 anni ed il 1 Luglio 2021 per i bambini e le bambine della fascia d'età 1/6 anni. Il servizio è rimasto attivo tutta l'estate fino all'apertura delle scuole a Settembre.

Le famiglie sono i destinatari del centro estivo, in quanto soggetti coinvolti in questo progetto, seppur in maniera indiretta, perché nasce da loro l'esigenza di far trascorrere ai propri figli un'esperienza estiva divertente ma allo stesso tempo rassicurante, dopo un lungo periodo in cui bambini e ragazzi hanno subito più di tutti il distanziamento sociale.

Il **Giro...estate** è stato collocato all'interno degli spazi dedicati ai Servizi Integrativi della Scuola Primaria, presso l'Istituto Don Trombelli (San Lazzaro di Savena), in grado di accogliere bambini dai 3 ai 13 anni, rispettando le esigenze dei singoli nelle loro diverse necessità. La fascia d'età dei più piccoli invece (Nidi di infanzia) ha intrapreso il suo percorso estivo presso la struttura Polo Cavani.

GESTIONE DEI SERVIZI

GIRO...ESTATE

Le bolle:

Nel rispetto di tutti i riferimenti normativi, a tutela della prevenzione da contagio circa il virus Covid 19, gli utenti sono stati divisi, rispettando le varie fasce d'età, in gruppi bolla, ognuna di esse rispettava un determinato rapporto numerico.

Nel rispetto delle norme di distanziamento e prevenzione della trasmissione del virus, sono state privilegiate particolarmente le attività esterne, sfruttando al massimo gli ampi spazi che le scuole dispongono.

Gli spazi esterni sono stati attrezzati in modo tale da poter svolgere le attività ludiche e laboratoriali in sicurezza e praticità.

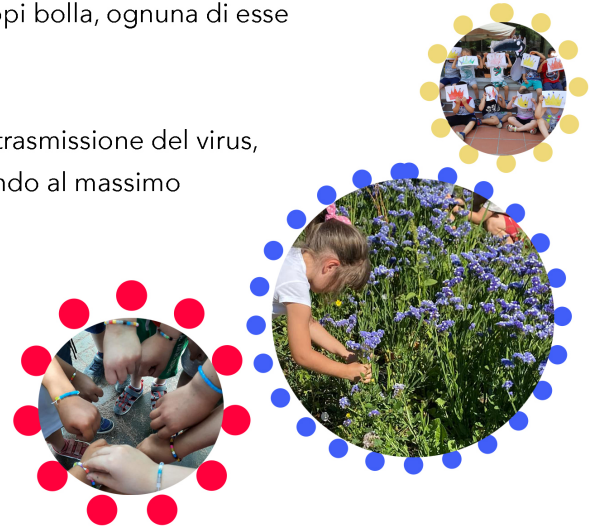

GESTIONE DEI SERVIZI

GIRO...ESTATE

La proposta educativa:

Il Giro del Mondo in un'estate! Peculiarità del viaggio è di porsi a cavallo tra esperienza reale e esperienza immaginaria, di essere un momento chiave del vissuto come pure dell'elaborazione dell'immaginario. Il programma pedagogico esplorerà le analogie tra l'esperienza del viaggiare e quella del crescere. Poiché il viaggio si fa momento e metafora della formazione, l'ideazione delle attività e dei laboratori è legata alla convinzione che giocare è entrare nelle regole di una società, è capire i significati delle azioni, è sperimentare il gusto dello stare insieme, è scoprire la varietà dei ruoli e delle funzioni sociali. Al centro di tutto ciò ci sarà l'interesse assoluto per le esigenze dei bambini e dei ragazzi, che si diversificano a seconda delle età e dei bisogni.



GESTIONE DEI SERVIZI

GIRO...ESTATE

Attività strutturate:

sono attività condotte da educatrici/ori, sia da esperti, intese come laboratori, attività ludico - ricreative, con grande valenza socializzante.

Attività musicale

Attività sportive

Corso di ballo e movimento

Mani in pasta (laboratori manuali)

Giochi di squadra e caccia al tesoro

Outdoor e giardinaggio

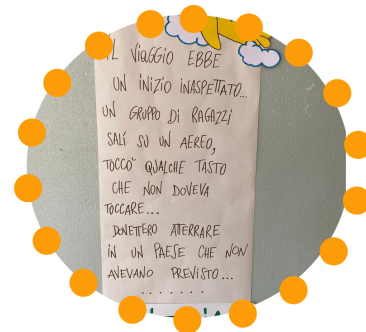

RELAZIONE ECONOMICA

dati economici e finanziari

La Cooperativa Al Girotondo in continuità con l'anno precedente, ha attivato tutto quanto era nelle sue possibilità per favorire ogni azione di contrasto al Covid, mediante attività di sanificazione ambiente, utilizzo dei dispositivi di protezione personale ma anche a seguito della campagna vaccinale.

Tutto questo ha portato ad effetti di miglioramento sul bilancio chiuso al 31/08/2021.

Si è mirato a dare continuità alle attività educative all'aperto, e in specie al "Giro...estate" attivato nei mesi estivi, tenendo sempre conto dei limiti imposti dalle normative anti Covid, e di conseguenza di una riprogrammazione delle attività socioeducative. Tali iniziative hanno continuato a ritrovare un ottimo riscontro, anche da parte delle famiglie cui l'attività della cooperativa è rivolta, con un continuo e stabile incremento dei proventi che ne sono derivati. Anche i servizi integrativi extrascolastici hanno subito un sensibile miglioramento rispetto al bilancio precedente.

La cooperativa ha così potuto chiudere il bilancio al 31/08/2021 in avanzo di gestione, segno questo di una buona ripresa rispetto all'anno precedente, dopo un precedente esercizio (quello chiuso al 31/08/2020) contrassegnato non positivamente dalle chiusure dal *lockdown*.

RELAZIONE ECONOMICA

dati economici e finanziari

L'esercizio chiuso al 31/08/2021 evidenzia un utile di **€ 3.406**

Il valore della produzione è suddiviso nelle seguenti macro-aree di attività:

- Ricavi vendite e prestazioni: si riferiscono alle rette dei servizi educativi, ai ricavi del pre e dopo scuola primaria, le attività extrascolastiche, al dopo scuola delle medie, i ricavi del Servizio Estivo
- Altri ricavi e proventi: sono i contributi comunali, regionali e ministeriali, le sopravvenienze attive e ricavi e proventi diversi non finanziari.

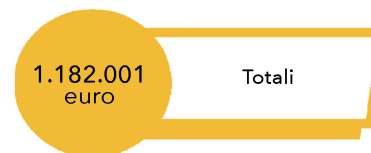

RELAZIONE ECONOMICA

costi di produzione

223.147
euro
20,5 %

Costi materie prime,
sussidiarie, consumo
e di merci

144.469
euro
13%

Costi per
servizi

13.844
euro
1%

Costi per
godimento
di bene di terzi

755.946
euro
65,2%

Costi per
il personale

200
euro
0,08%

Ammortamento
immobilizzazioni
immateriali

59
euro
0,01%

Ammortamento
immobilizzazioni
materiali

2.398
euro
0,21%

Imposte
sul
reddito

1.140.063
euro

Totali

CONTATTI

AL GIROTONDO

COOPERATIVA SOCIALE

Sede legale
Via Giovanni XXIII° 45 - 40068 San Lazzaro di Savena (BO)

Codice fiscale 91190420371

Partita iva 03577131208

Email info@algirotondo.it
Sito web www.algirotondo.org

Telefono 051 6270716



Maurizia D'Agli